

**PROYECTO PARCIAL PRC TOLTEN
LOCALIDAD DE VILLA O'HIGGINS**



- ZONIFICACIÓN URBANA -

Datos cartográficos:
 - Proyección: UTM
 - Datum: WGS84
 - Zona: 18
 - Datum: WGS84
 - Escala: 1:100,000

- Leyenda**
- Puntos
 - ▭ Límite urbano
 - ▭ División predial
 - Existente
 - Colectora proyectada
 - Colectora existente
 - Red hídrica
 - Curvas de Nivel
 - ▭ Construcciones
 - ▭ AR-3 Área de Riesgo zonas de Inundación por Tsunami
 - ▭ Área Verde
 - ▭ Z-3 Zona Residencial 3
 - ▭ ZAV Zona Área Verde
 - ▭ ZE - 1 Zona Equipamiento 1
 - ▭ ZE - 2 Zona Equipamiento 2
 - ▭ ZM-1 Zona Mixta 1

APROBACIÓN MUNICIPAL

SE CERTIFICA QUE EL PRESENTE PLAN REGULADOR COMUNAL DE TOLTÉN, LOCALIDAD DE VILLA O'HIGGINS, HA SIDO APROBADO SEGUN ACUERDO N° 107 DE LA SESIÓN DE FECHA 21 / 11 / 2011 DEL CONCEJO MUNICIPAL.

MINISTRO DE FE _____ DIRECTOR SEPLAN MUNICIPALIDAD DE TOLTEN _____
 ALCALDE MUNICIPALIDAD DE TOLTEN _____

MINISTERIO DE VIVIENDA Y URBANISMO:

"EL MINISTRO DE FE QUE SUSCRIBE, CERTIFICA QUE EL PRESENTE PROYECTO PARCIAL DE PLAN REGULADOR COMUNAL DE TOLTÉN, LOCALIDADES DE QUEULE Y VILLA O'HIGGINS, HA SIDO APROBADO POR DECRETO SUPLENTO N° _____ DE FECHA _____."

Jefa División de Desarrollo Urbano _____ Ministro de Vivienda y Urbanismo _____
 Ministro de FE MINVU _____

SEREMI MINVU REGIÓN DE LA ARAUCANÍA

SEREMI MINVU REGIÓN DE LA ARAUCANÍA _____
 Jefa DEPTO. DESARROLLO URBANO E INFRAESTRUCTURA _____

DIRECTOR DEL ESTUDIO

ARQUITECTO BRUNO WÖRNER MUJICA _____

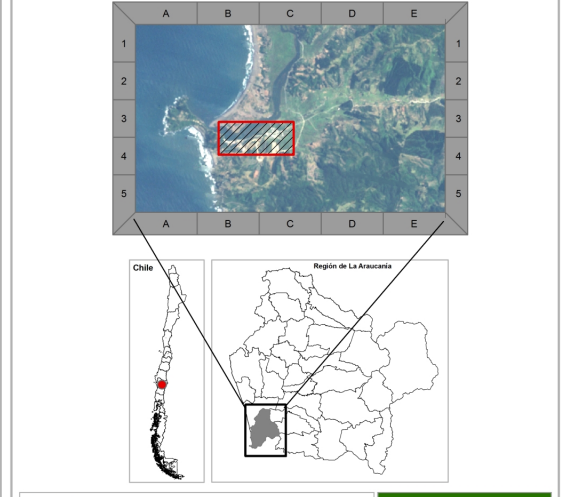

Descripción: **PLAN REGULADOR COMUNAL DE TOLTÉN REGIÓN DE LA ARAUCANÍA** Lámina: **PRC-09 - 118 - 3**

Fuente:
 - Levantamiento Topográfico LPT 2010 - 2011
 - Levantamiento Geométrico R/L LPT 2010-2011
 - Cartografía: OBR 1:50,000
 - SIO MINVU-Araucanía

Escala: 1:10,000
 0 15 30 45 60 75 90 m

Fecha: - Diciembre 2011 -

Nota:
 Norte